

PERCORSO DI ACCOMPAGNAMENTO PER LA COSTRUZIONE DEL PROGRAMMA DELLE AZIONI

PSS LAMBRO SETTENTRIONALE

Incontro Tematico – **Specie e Habitat**

24 Settembre 2020

Prime idee sulle schede di azione

Perché un'analisi condivisa delle Azioni

(in questa occasione quelle che le specie e habitat)

Condivisione con la “Comunità del fiume” di:

- quanto contribuiscono a migliorare le criticità?
- orientamenti tecnici (possibili miglioramenti, possibili conflitti con altri aspetti)
- aspetti amministrativi e finanziari
- priorità a scala di bacino rispetto alle dimensioni della criticità
- eventuale importanza “dimostrativa” delle azioni
- completezza della scheda

Azioni che riguardano il tema di oggi

- 1.3 (Comune di Magreglio, C.M. Triangolo Lariano)
- Studio **CREAZIONE AREA DI ESPANSIONE NATURALE (MAGREGGIO)**
 - Possibili effetti per specie di interesse (Pesci, gambero?)
 - Lo studio potrebbe valutare di estendere il tratto da riqualificare?
 - Valore dimostrativo?



Area con materiali da riporto da rimuovere per allargamento alveo del fiume (sx idrografica)

Azioni che riguardano il tema di oggi

- 1.4 (Parco Valle Lambro)
- Progetto **RIDUZIONE ARTIFICIALIZZAZIONE ALVEO E SPONDE (DA PONTE VECCHIO DI SCARENNA A CASTELMARTE)**
 - Miglioramento dell'habitat: possibili effetti per la fauna ittica
 - Valore dimostrativo!
 - Finanziamento?

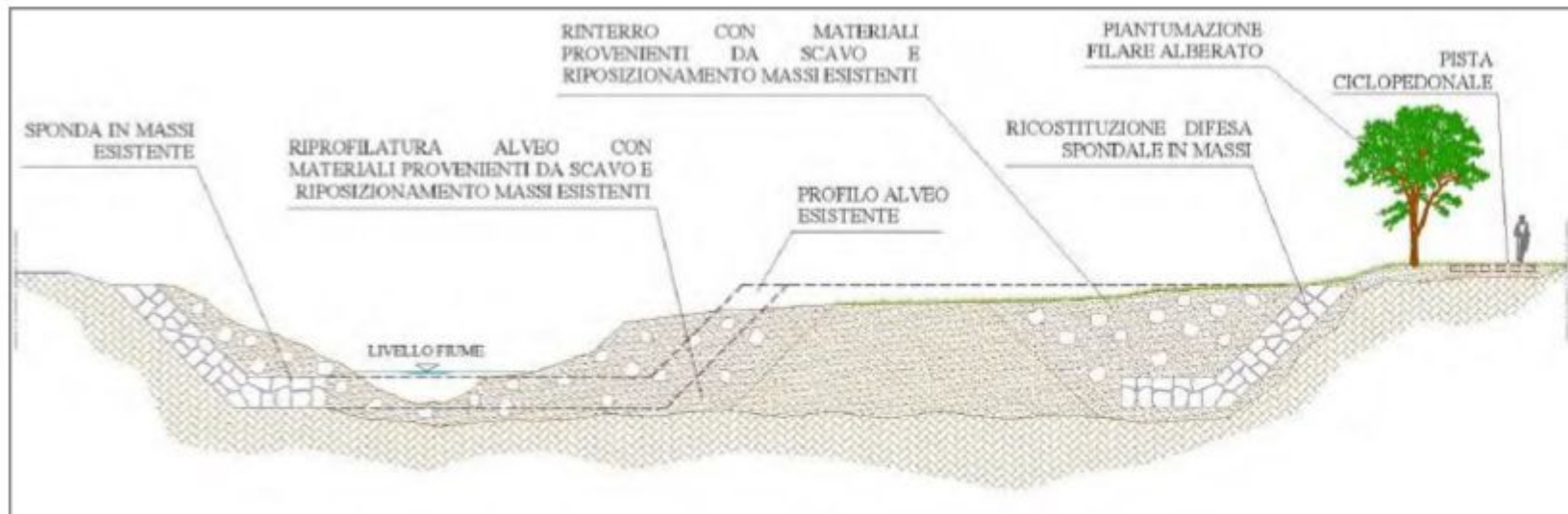

Tipologico di rimozione di difese non necessarie e loro arretramento

Azioni che riguardano il tema di oggi

- 1.5 (C.M. Triangolo Lariano)
- Progetto **Completamento della riqualificazione del Torrente Foce (lotto 2) in comune di Valbrona e collegamento con la cascata Vallategna in comune di Asso**
 - Dopo è meglio di prima?
 - Fruizione o ambiente?



Prima

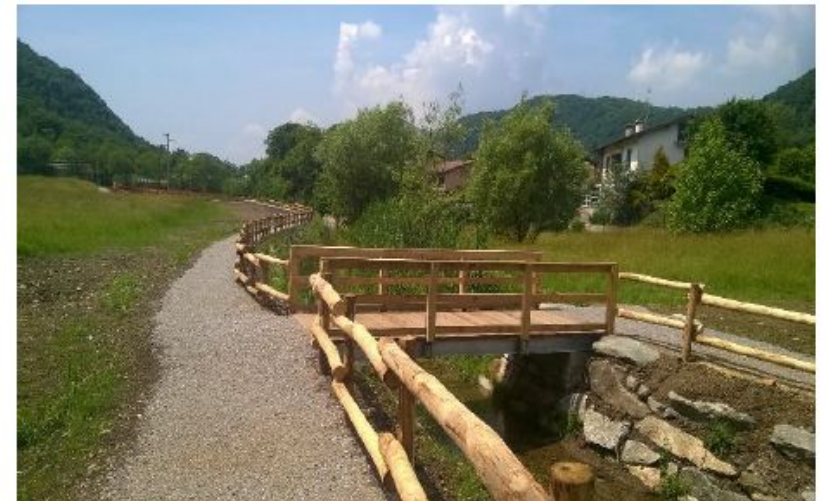

Dopo

Azioni che riguardano il tema di oggi

- 2.3 (PVL - *Amici Natura*) Progetto integrato (multiobiettivo) **Riqualficazione Roggia Brovada**
- 2.4 (PVL - *Comitato Bereve*) Progetto: **Riqualficazione Bevera di Naresso**
- 2.5 (Parco Valle Lambro) Progetto **MESSA IN SICUREZZA (R. DI TABIAGO)**
 - Aspetti naturalistici da approfondire...
 - Già maturi per la progettazione?

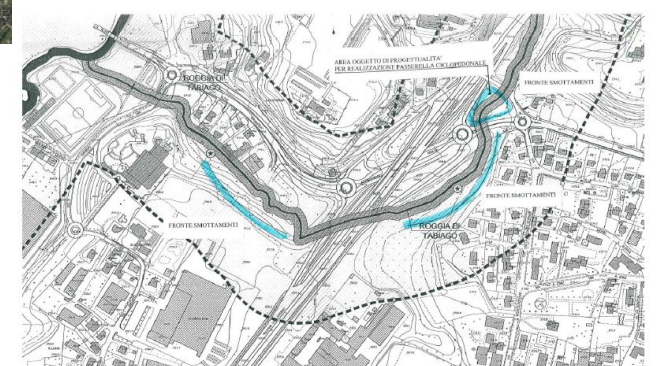

Corpi di frana in comune di Nibionno

Azioni che riguardano il tema di oggi

- 3.3 (Comitato Bevere, UNIMI)
- Studio-progetto **Potenziamento e tutela dei valori di biodiversità nelle aree naturalistiche di pregio.**
 - Obiettivo di conservazione molto ben identificato
 - Interventi da realizzare richiedono maggior dettaglio ma essendo piccole opere si potrebbe inserire una stima costi cautelativa
 - Importante valore dimostrativo!

Azioni che riguardano il tema di oggi

- 3.4 e 3.5 (Comune di Bulciago)
- Studio **Attuazione degli interventi previsti dai documenti semplificati del rischio idraulico ed in particolare delle azioni previste per l'utilizzo dell'ex cava Holcim a fini di laminazione**
- Studio-progetto **Mitigazione piene tramite riapertura reticolo idrico minore** (comune di Bulciago, aree di Campolasco e Bulciaghetto).
 - Aree di laminazione e riapertura reticolo minore: idraulica versus ecosistema
 - 3.5 Stima dei costi?

Azioni che riguardano il tema di oggi

- 4.1 (PLIS Grugnotorto / ERSAF)
- Studio **Corridoio ecologico trasversale tra le valli fluviali del Lambro e del Seveso.**
 - Manca praticamente tutto... obiettivo (specie o habitat da conservare-restaurare), misure, stima dei costi...

Azioni che riguardano il tema di oggi

- 4.2 (Parco Media Valle Lambro) 4.3-5.3 (ERSAF)
 - Studio e progetto integrato **RIQUALIFICAZIONE AMBIENTALE E INTEGRAZIONE SISTEMI TERRITORIALI (PLIS MVL)**
 - Studio e progetto integrato **RE-Lambro**
 - Definire meglio obiettivi per specie e habitat?

Azioni che riguardano il tema di oggi

- 4.6 (Legambiente Lombardia)
- Progetto **Riqualficazione vegetazionale sponda DX Lambro**
 - Osare di più? Ricreare una porzione significativa di bosco planiziale?



Azioni che riguardano il tema di oggi

- 5.4 (AIPO, ERSAF)
- Studio **RINATURALIZZAZIONE (DEVIATORE E CANALE REDEFOSI)**
- 5.5 (diversi Comuni)
- Studio **VALORIZZAZIONE NATURALISTICA RISORGIVE E FONTANILI (SAN GIULIANO M.SE)**
 - Notevole potenzialità di “restauro” a scala di paesaggio, con possibili effetti positivi su specie dell’agroecosistema (uccelli, insetti, piccoli mammiferi)
 - 5.4 complesso con costi elevati (prevedere SdF tecnico economica?)
 - 5.5: c’è stima economica (affidabile?) aspetti amministrativi (proprietà terreni)?

Azioni che riguardano il tema di oggi

- 5.6 (Comune di San Giuliano Milanese)
- Studio **VALORIZZAZIONE NATURALISTICA (CAVO BISCIONE E R. BALBURA)**
 - Morfologia alveo e vegetazione
 - Studio o progetto?



Azioni che riguardano il tema di oggi

- 5.8 (WWF, ERSAF)
- Studio/Progetto **S. DONATO, NODO PAULLESE E ANSE NATURALI DEL LAMBRO**
 - Grandi potenzialità,
 - Studio
 - Progetto dimostrativo
 - Ampliare l'approccio

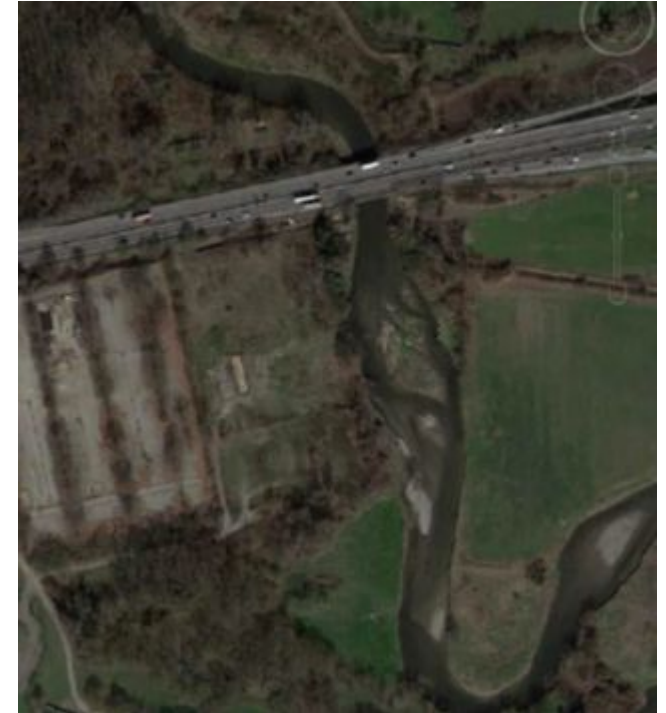

Azioni che riguardano il tema di oggi

- 5.9 (ERSAF) Studio Progetto “partecipato” **Riqualificazione ambientale del colatore Addetta – Progetto VOLARE**
 - OK pronto
- 5.10 (Comune di Vizzolo Predabissi) Studio Progetto **Rinaturalizzazione del Lago ex Cava Vizzolo Predabissi e valorizzazione fruitiva-ambientale**
 - Buone potenzialità ma nei costi indicati c’è solo la parte di fruizione